BYT B4.02.02

BYT 1+KK

Č.M.	NÁZEV MÍSTNOSTI	PLOCHA M²
1	CHODBA	4.0
2	OBÝVACÍ POKOJ + KK	19.8
3	KOUPELNA	4.3

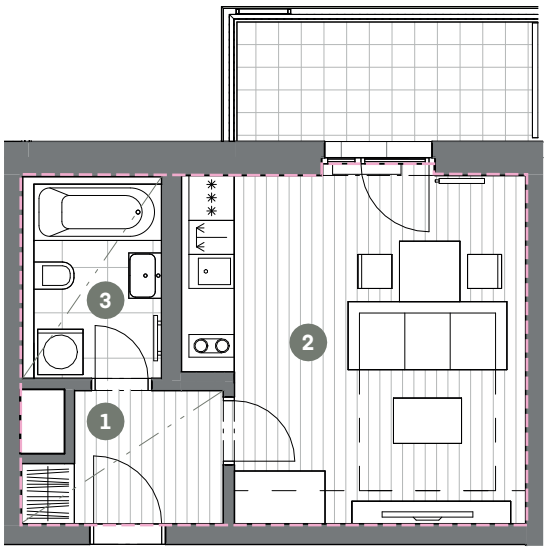

UŽITNÁ PLOCHA BYTU	28.1
CELKOVÁ PLOCHA BYTU	31.0
BALKON	6.8

S

MĚŘÍTKO 1 : 100

0 1 2 3 4 5m

ZÓNOVÁNÍ

CELKOVÁ PLOCHA BYTU

SNÍŽENÝ PODHLED

2.NP POHLED



SCHÉMA PODLAŽÍ

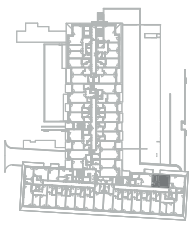

SITUACE

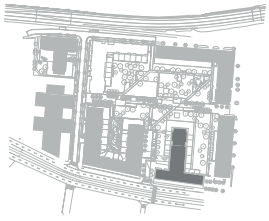

Upozornění: Schéma půdorysu představuje dispoziční řešení bytu. Zobrazené vybavení nábytkem, vestavěné skříně, kuchyňská linka včetně spotřebičů a pračky nejsou součástí dodávky bytu. Toto vybavení je zobrazeno pouze pro názornost. Specifikace pro konstrukce, povrchové úpravy a vybavení je předmětem přílohy "kvalitativní standard". Uvedená užitná plocha bytu se může během realizace stavby změnit. Umístění zařizovacích předmětů je v půdorysu zakresleno schématicky.

VERZE: 21.11.2025