BYT B3.03.11

BYT 2+KK

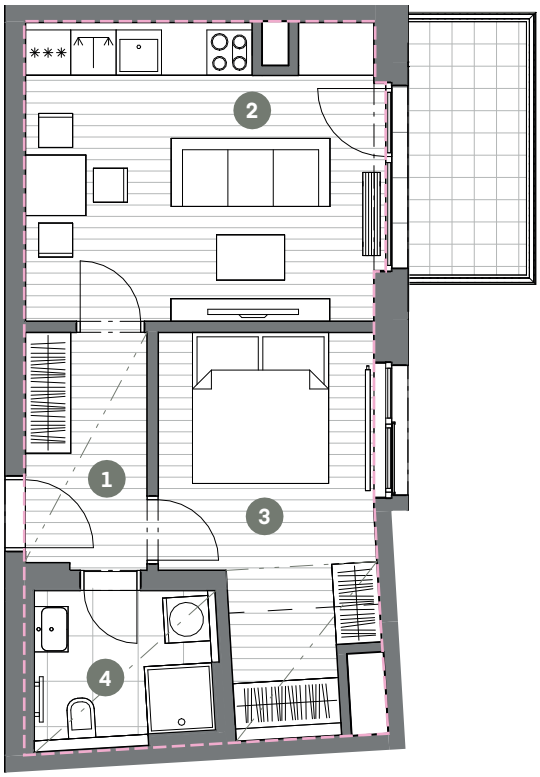

Č.M.	NÁZEV MÍSTNOSTI	PLOCHA M²
1	CHODBA	5.0
2	OBÝVACÍ POKOJ + KK	18.2
3	LOŽNICE	12.5
4	KOUPELNA	4.5

UŽITNÁ PLOCHA BYTU	40.2
CELKOVÁ PLOCHA BYTU	44.6
BALKON	5.8

S

MĚŘÍTKO 1 : 100

0 1 2 3 4 5m

ZÓNOVÁNÍ

CELKOVÁ PLOCHA BYTU

SNÍŽENÝ PODHLED

3.NP POHLED



SCHÉMA PODLAŽÍ

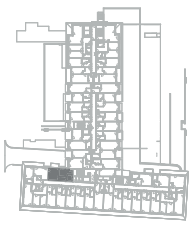

SITUACE

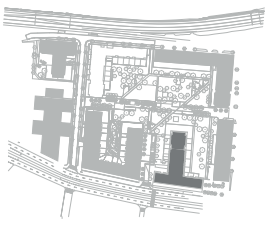

Upozornění: Schéma půdorysu představuje dispoziční řešení bytu. Zobrazené vybavení nábytkem, vestavěné skříně, kuchyňská linka včetně spotřebičů a pračky nejsou součástí dodávky bytu. Toto vybavení je zobrazeno pouze pro názornost. Specifikace pro konstrukce, povrchové úpravy a vybavení je předmětem přílohy "kvalitativní standard". Uvedená užitná plocha bytu se může během realizace stavby změnit. Umístění zařizovacích předmětů je v půdorysu zakresleno schématicky. Jednotka nesplňuje normový požadavek na zvukovou izolaci dveří u obytných místností.

VERZE: 20.08.2026