BYT B3.01.09

BYT 3+KK

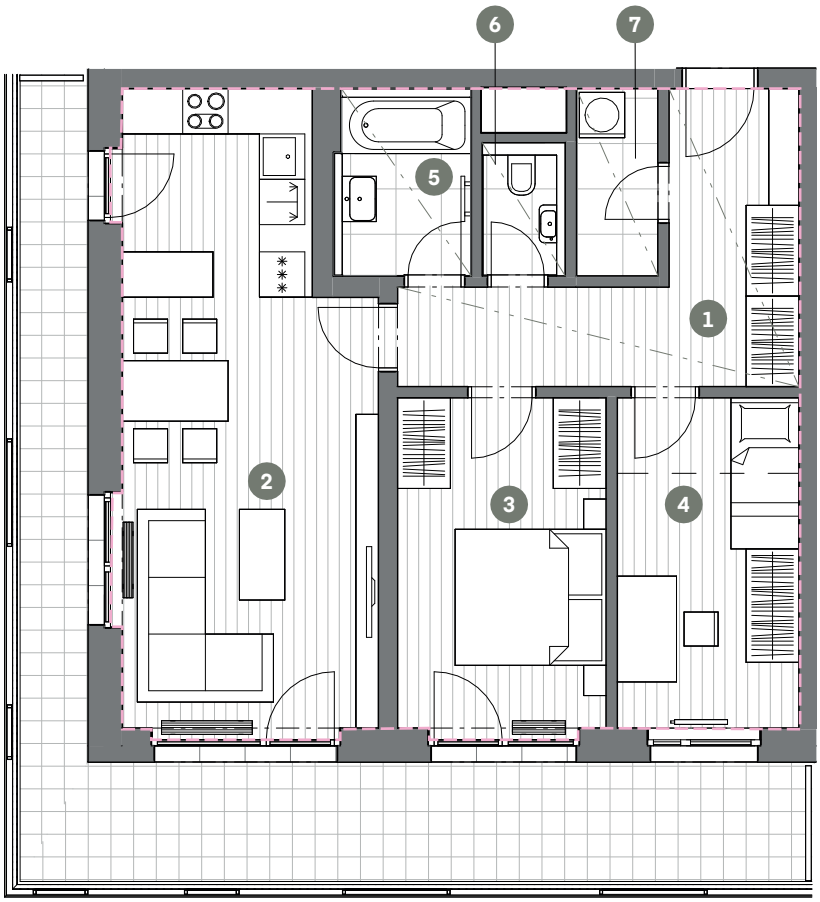

Č.M.	NÁZEV MÍSTNOSTI	PLOCHA M²
1	CHODBA	11.5
2	OBÝVACÍ POKOJ + KK	27.1
3	LOŽNICE	12.4
4	POKOJ	10.5
5	KOUPELNA	4.0
6	WC	1.5
7	KOMORA	2.7

UŽITNÁ PLOCHA BYTU	69.7
CELKOVÁ PLOCHA BYTU	76.8
BALKON	27.0

S

MĚŘÍTKO 1 : 100

0 1 2 3 4 5m

CELKOVÁ PLOCHA BYTU

ZÓNOVÁNÍ

SNÍŽENÝ PODHLED

1.NP POHLED



SCHÉMA PODLAŽÍ

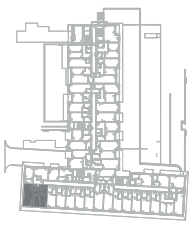

SITUACE

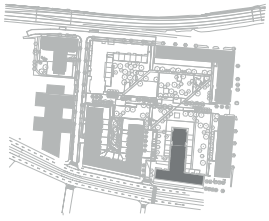

Upozornění: Schéma půdorysu představuje dispoziční řešení bytu. Zobrazené vybavení nábytkem, vestavěné skříně, kuchyňská linka včetně spotřebičů a pračky nejsou součástí dodávky bytu. Toto vybavení je zobrazeno pouze pro názornost. Specifikace pro konstrukce, povrchové úpravy a vybavení je předmětem přílohy "kvalitativní standard". Uvedená užitná plocha bytu se může během realizace stavby změnit. Umístění zařizovacích předmětů je v půdorysu zakresleno schématicky. Jednotka nesplňuje normový požadavek na zvukovou izolaci dveří u obytných místností.

VERZE: 20.08.2026