# BYT B2.06.04

## BYT 2+KK

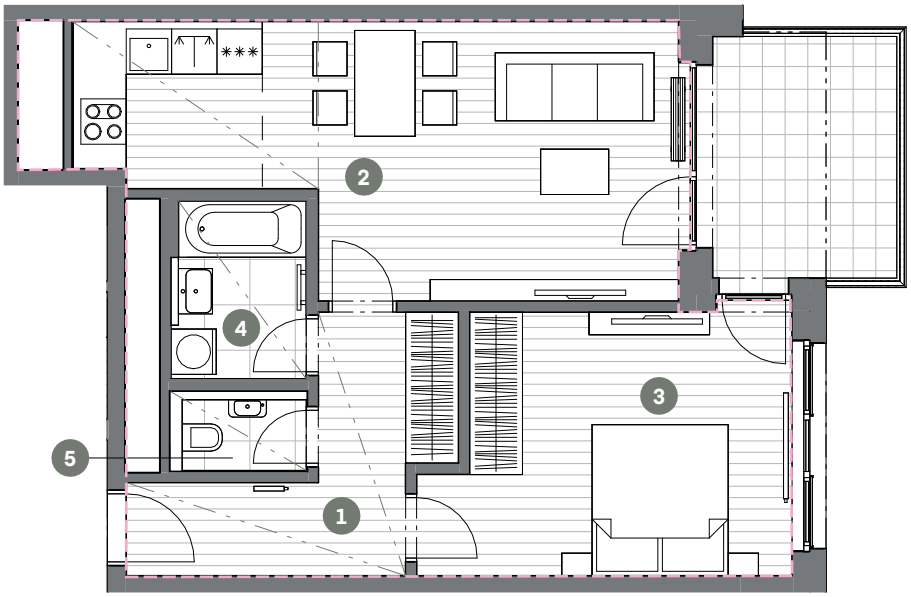


| Č.M. | NÁZEV MÍSTNOSTI | PLOCHA M² |
|---|---|---|
| 1 | CHODBA | 8.6 |
| 2 | OBÝVACÍ POKOJ + KK | 25.0 |
| 3 | LOŽNICE | 16.0 |
| 4 | KOUPELNA | 4.1 |
| 5 | WC | 1.5 |

| | |
|---|---|
| UŽITNÁ PLOCHA BYTU | 55.2 |
| CELKOVÁ PLOCHA BYTU | 62.1 |
| BALKON | 8.8 |

S

MĚŘÍTKO 1 : 100

0 1 2 3 4 5m

ZÓNOVÁNÍ

CELKOVÁ PLOCHA BYTU

SNÍŽENÝ PODHLED

6.NP POHLED



SCHÉMA PODLAŽÍ

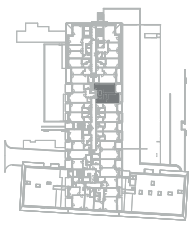

SITUACE

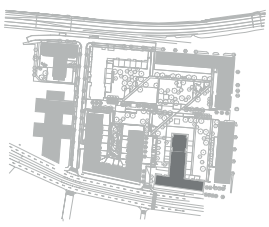

Upozornění: Schéma půdorysu představuje dispoziční řešení bytu. Zobrazené vybavení nábytkem, vestavěné skříně, kuchyňská linka včetně spotřebičů a pračky nejsou součástí dodávky bytu. Toto vybavení je zobrazeno pouze pro názornost. Specifikace pro konstrukce, povrchové úpravy a vybavení je předmětem přílohy "kvalitativní standard". Uvedená užitná plocha bytu se může během realizace stavby změnit. Umístění zařizovacích předmětů je v půdorysu zakresleno schématicky. Jednotka nesplňuje normový požadavek na zvukovou izolaci dveří u obytných místností.

VERZE: 21.11.2025