BYT B2.05.09

BYT 2+KK

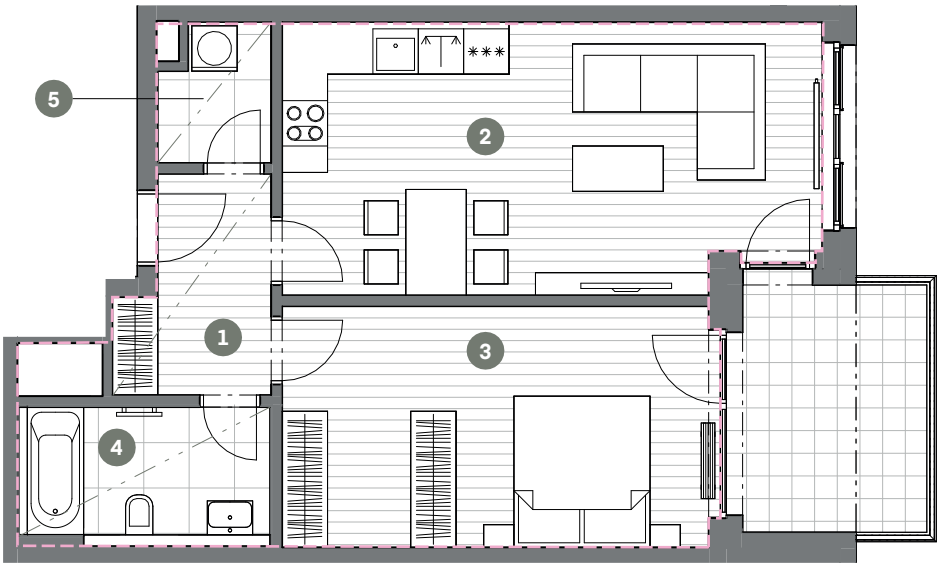

Č.M.	NÁZEV MÍSTNOSTI	PLOCHA M²
1	CHODBA	5.2
2	OBÝVACÍ POKOJ + KK	25.1
3	LOŽNICE	18.4
4	KOUPELNA	5.4
5	KOMORA	2.5

UŽITNÁ PLOCHA BYTU	56.6
CELKOVÁ PLOCHA BYTU	61.0
BALKON	8.9

S

MĚŘÍTKO 1 : 100

0 1 2 3 4 5m

CELKOVÁ PLOCHA BYTU

SNÍŽENÝ PODHLED

5.NP POHLED



SCHÉMA PODLAŽÍ

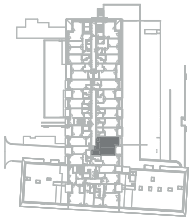

SITUACE

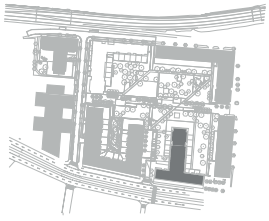

Upozornění: Schéma půdorysu představuje dispoziční řešení bytu. Zobrazené vybavení nábytkem, vestavěné skříně, kuchyňská linka včetně spotřebičů a pračky nejsou součástí dodávky bytu. Toto vybavení je zobrazeno pouze pro názornost. Specifikace pro konstrukce, povrchové úpravy a vybavení je předmětem přílohy "kvalitativní standard". Uvedená užitná plocha bytu se může během realizace stavby změnit. Umístění zařizovacích předmětů je v půdorysu zakresleno schématicky. Jednotka nesplňuje normový požadavek na zvukovou izolaci dveří u obytných místností.

VERZE: 21.11.2025