BYT B1.15.03

BYT 4+KK

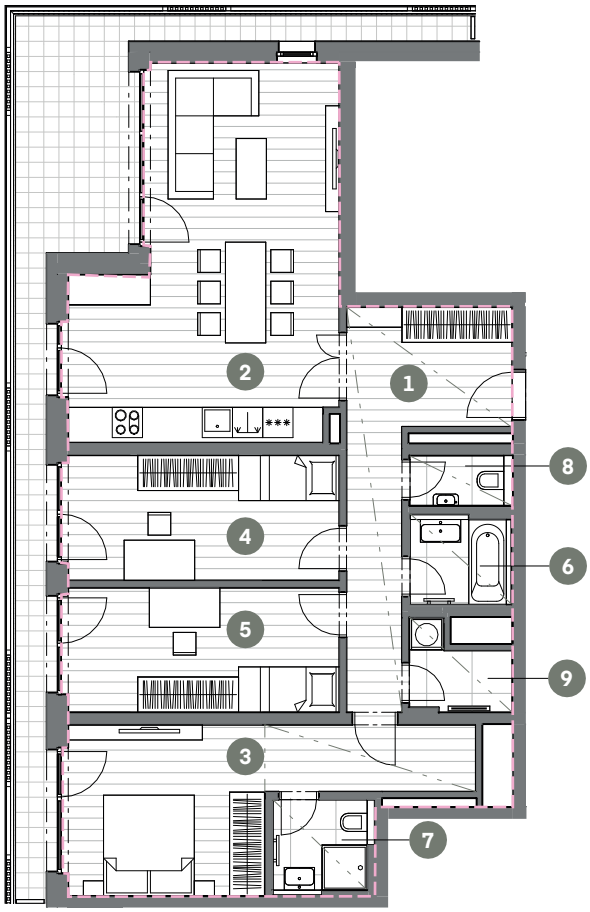

Č.M.	NÁZEV MÍSTNOSTI	PLOCHA M²
1	CHODBA	14.0
2	OBÝVACÍ POKOJ + KK	34.1
3	LOŽNICE	19.1
4	POKOJ	13.6
5	POKOJ	13.5
6	KOUPELNA	3.2
7	KOUPELNA	3.4
8	WC	1.8
9	KOMORA	2.9

UŽITNÁ PLOCHA BYTU	105.6
CELKOVÁ PLOCHA BYTU	118.8
BALKON	25.4

S

MĚŘÍTKO 1 : 150

0 1 2 3 4 5m

CELKOVÁ PLOCHA BYTU

SNÍŽENÝ PODHLED

15.NP POHLED



SCHÉMA PODLAŽÍ

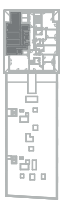

SITUACE

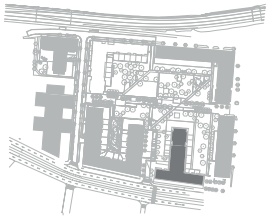

Upozornění: Schéma půdorysu představuje dispoziční řešení bytu. Zobrazené vybavení nábytkem, vestavěné skříně, kuchyňská linka včetně spotřebičů a pračky nejsou součástí dodávky bytu. Toto vybavení je zobrazeno pouze pro názornost. Specifikace pro konstrukce, povrchové úpravy a vybavení je předmětem přílohy "kvalitativní standard". Uvedená užitná plocha bytu se může během realizace stavby změnit. Umístění zařizovacích předmětů je v půdorysu zakresleno schématicky. Jednotka nesplňuje normový požadavek na zvukovou izolaci dveří u obytných místností.

VERZE: 21.11.2025