BYT B1.15.02

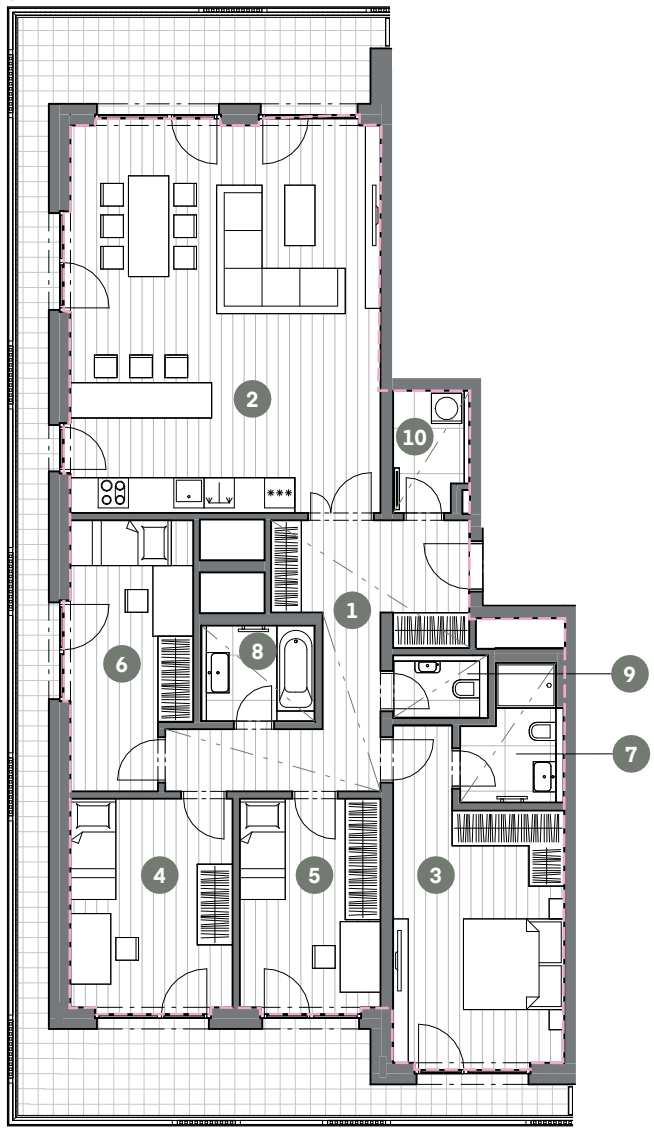

S

MĚŘÍTKO 1 : 150

0 1 2 3 4 5m

BYT 5+KK

Č.M.	NÁZEV MÍSTNOSTI	PLOCHA M²
1	CHODBA	16.2
2	OBÝVACÍ POKOJ + KK	48.3
3	LOŽNICE	19.3
4	POKOJ	13.6
5	POKOJ	11.8
6	POKOJ	12.4
7	KOUPELNA	4.4
8	KOUPELNA	4.1
9	WC	1.9
10	KOMORA	3.4

UŽITNÁ PLOCHA BYTU	135.4
CELKOVÁ PLOCHA BYTU	149.4
BALKON	42.9

CELKOVÁ PLOCHA BYTU — SNÍŽENÝ PODHLED

15.NP POHLED



SCHÉMA PODLAŽÍ



SITUACE

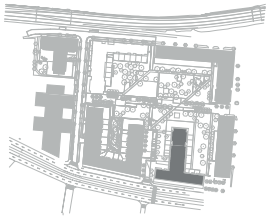

Upozornění: Schéma půdorysu představuje dispoziční řešení bytu. Zobrazené vybavení nábytkem, vestavěné skříně, kuchyňská linka včetně spotřebičů a pračky nejsou součástí dodávky bytu. Toto vybavení je zobrazeno pouze pro názornost. Specifikace pro konstrukce, povrchové úpravy a vybavení je předmětem přílohy "kvalitativní standard". Uvedená užitná plocha bytu se může během realizace stavby změnit. Umístění zařizovacích předmětů je v půdorysu zakresleno schématicky. Jednotka nesplňuje normový požadavek na zvukovou izolaci dveří u obytných místností.

VERZE: 21.11.2025