BYT B1.14.04

BYT 2+KK

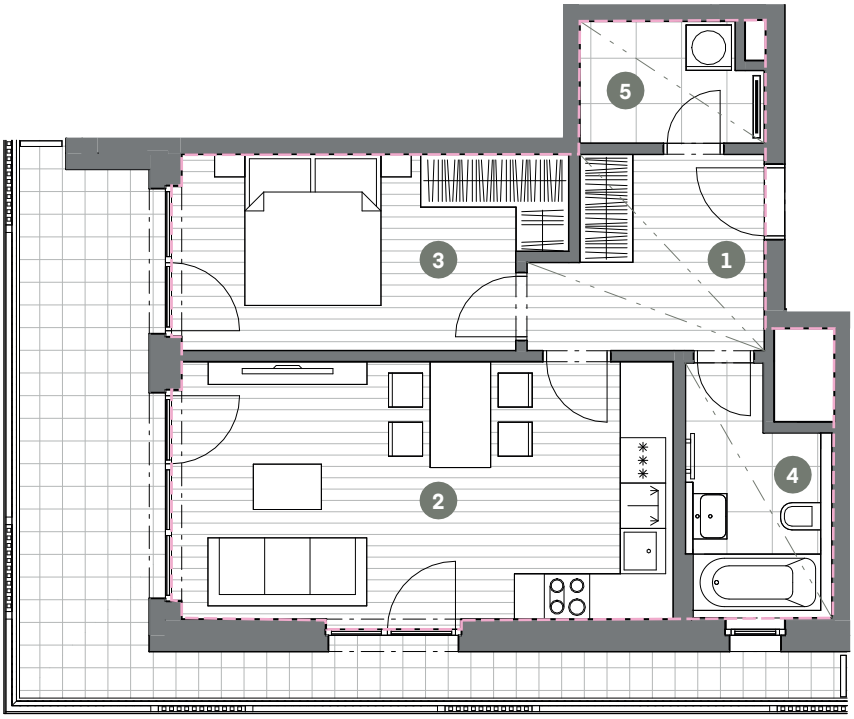

Č.M.	NÁZEV MÍSTNOSTI	PLOCHA M²
1	CHODBA	7.2
2	OBÝVACÍ POKOJ + KK	22.7
3	LOŽNICE	12.7
4	KOUPELNA	5.0
5	KOMORA	3.7

UŽITNÁ PLOCHA BYTU	51.3
CELKOVÁ PLOCHA BYTU	56.0
BALKON	20.0

S

MĚŘÍTKO 1 : 100

0 1 2 3 4 5m

CELKOVÁ PLOCHA BYTU

SNÍŽENÝ PODHLED

14.NP POHLED



SCHÉMA PODLAŽÍ

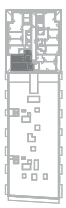

SITUACE

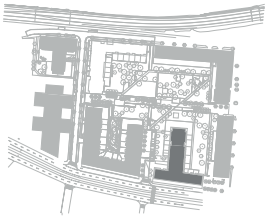

Upozornění: Schéma půdorysu představuje dispoziční řešení bytu. Zobrazené vybavení nábytkem, vestavěné skříně, kuchyňská linka včetně spotřebičů a pračky nejsou součástí dodávky bytu. Toto vybavení je zobrazeno pouze pro názornost. Specifikace pro konstrukce, povrchové úpravy a vybavení je předmětem přílohy "kvalitativní standard". Uvedená užitná plocha bytu se může během realizace stavby změnit. Umístění zařizovacích předmětů je v půdorysu zakresleno schématicky. Jednotka nesplňuje normový požadavek na zvukovou izolaci dveří u obytných místností.

VERZE: 21.11.2025