# BYT B1.14.01

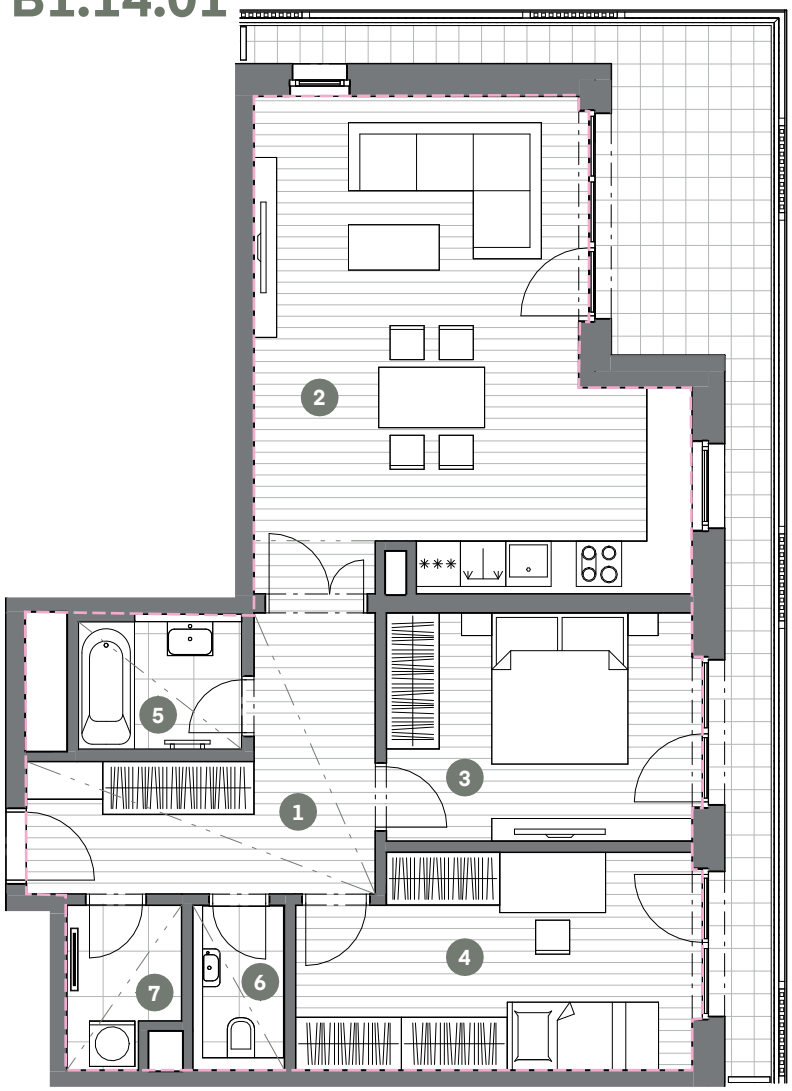


S

MĚŘÍTKO 1 : 100

0 1 2 3 4 5m

## BYT 3+KK

| Č.M. | NÁZEV MÍSTNOSTI | PLOCHA M² |
|---|---|---|
| 1 | CHODBA | 11.3 |
| 2 | OBÝVACÍ POKOJ + KK | 32.4 |
| 3 | LOŽNICE | 12.5 |
| 4 | POKOJ | 14.6 |
| 5 | KOUPELNA | 3.7 |
| 6 | WC | 2.1 |
| 7 | KOMORA | 3.0 |

| | |
|---|---|
| UŽITNÁ PLOCHA BYTU | 79.6 |
| CELKOVÁ PLOCHA BYTU | 86.8 |
| BALKON | 19.8 |

CELKOVÁ PLOCHA BYTU

SNÍŽENÝ PODHLED

14.NP POHLED



SCHÉMA PODLAŽÍ

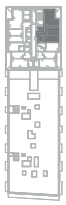

SITUACE

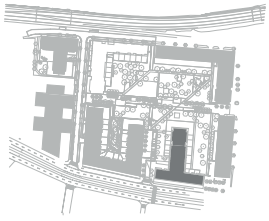

Upozornění: Schéma půdorysu představuje dispoziční řešení bytu. Zobrazené vybavení nábytkem, vestavěné skříně, kuchyňská linka včetně spotřebičů a pračky nejsou součástí dodávky bytu. Toto vybavení je zobrazeno pouze pro názornost. Specifikace pro konstrukce, povrchové úpravy a vybavení je předmětem přílohy "kvalitativní standard". Uvedená užitná plocha bytu se může během realizace stavby změnit. Umístění zařizovacích předmětů je v půdorysu zakresleno schématicky. Jednotka nesplňuje normový požadavek na zvukovou izolaci dveří u obytných místností.

VERZE: 20.08.2026