# BYT B1.13.05

## BYT 4+KK

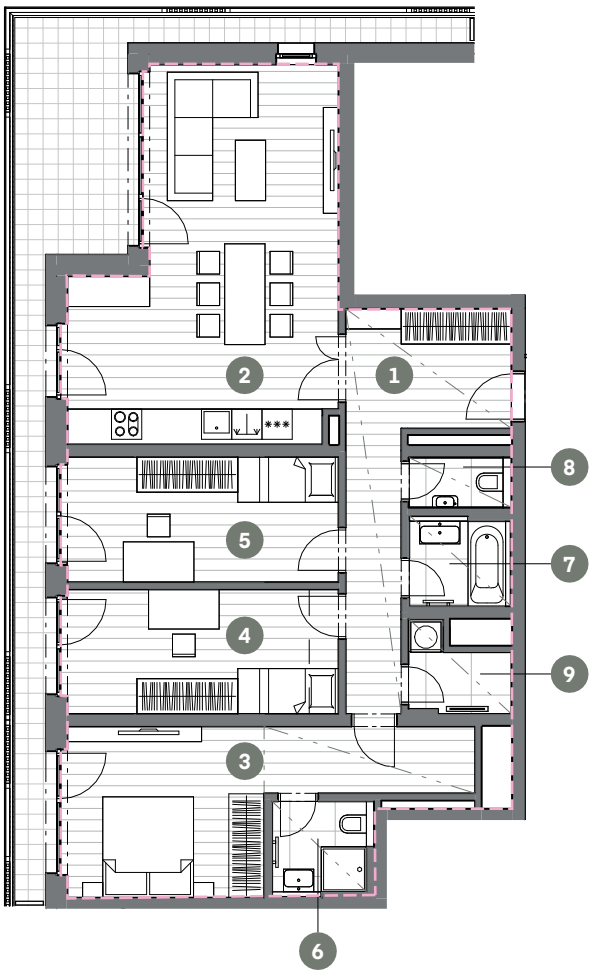


S

MĚŘÍTKO 1 : 150

| Č.M. | NÁZEV MÍSTNOSTI | PLOCHA M² |
|---|---|---|
| 1 | CHODBA | 14.0 |
| 2 | OBÝVACÍ POKOJ + KK | 34.1 |
| 3 | LOŽNICE | 19.1 |
| 4 | POKOJ | 13.5 |
| 5 | POKOJ | 13.6 |
| 6 | KOUPELNA | 3.4 |
| 7 | KOUPELNA | 3.2 |
| 8 | WC | 1.8 |
| 9 | KOMORA | 2.9 |

| | |
|---|---|
| UŽITNÁ PLOCHA BYTU | 105.6 |
| CELKOVÁ PLOCHA BYTU | 118.8 |
| BALKON | 25.4 |

0 1 2 3 4 5m

CELKOVÁ PLOCHA BYTU

ZÓNOVÁNÍ

SNÍŽENÝ PODHLED

13.NP POHLED



SCHÉMA PODLAŽÍ

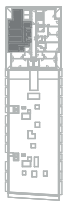

SITUACE

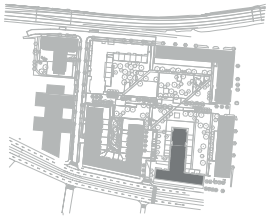

Upozornění: Schéma půdorysu představuje dispoziční řešení bytu. Zobrazené vybavení nábytkem, vestavěné skříně, kuchyňská linka včetně spotřebičů a pračky nejsou součástí dodávky bytu. Toto vybavení je zobrazeno pouze pro názornost. Specifikace pro konstrukce, povrchové úpravy a vybavení je předmětem přílohy "kvalitativní standard". Uvedená užitná plocha bytu se může během realizace stavby změnit. Umístění zařizovacích předmětů je v půdorysu zakresleno schématicky. Jednotka nesplňuje normový požadavek na zvukovou izolaci dveří u obytných místností.

VERZE: 21.11.2025