# BYT B1.07.03

## BYT 3+KK

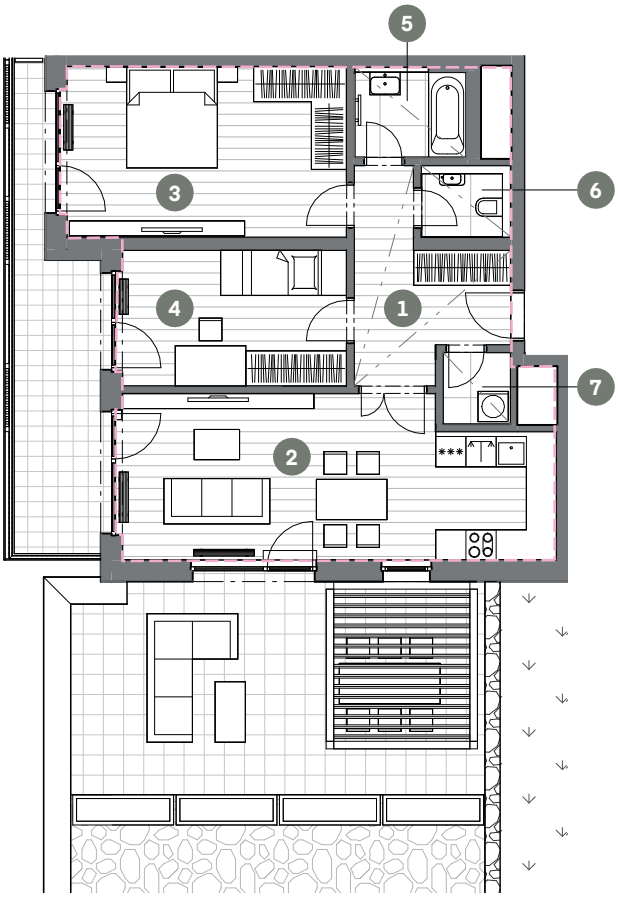


| Č.M. | NÁZEV MÍSTNOSTI | PLOCHA M² |
|---|---|---|
| 1 | CHODBA | 9.2 |
| 2 | OBÝVACÍ POKOJ + KK | 27.3 |
| 3 | LOŽNICE | 19.2 |
| 4 | POKOJ | 12.3 |
| 5 | KOUPELNA | 3.7 |
| 6 | WC | 2.0 |
| 7 | KOMORA | 1.9 |

| | |
|---|---|
| UŽITNÁ PLOCHA BYTU | 75.6 |
| CELKOVÁ PLOCHA BYTU | 83.6 |
| BALKON | 14.4 |
| TERASA | 35.0 |

S

MĚŘÍTKO 1 : 150

0 1 2 3 4 5m

CELKOVÁ PLOCHA BYTU

SNÍŽENÝ PODHLED

7.NP POHLED



SCHÉMA PODLAŽÍ

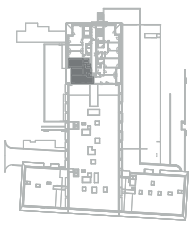

SITUACE

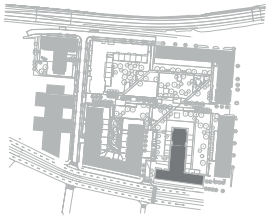

Upozornění: Schéma půdorysu představuje dispoziční řešení bytu. Zobrazené vybavení nábytkem, vestavěné skříně, kuchyňská linka včetně spotřebičů a pračky nejsou součástí dodávky bytu. Toto vybavení je zobrazeno pouze pro názornost. Specifikace pro konstrukce, povrchové úpravy a vybavení je předmětem přílohy "kvalitativní standard". Uvedená užitná plocha bytu se může během realizace stavby změnit. Umístění zařizovacích předmětů je v půdorysu zakresleno schématicky. Jednotka nesplňuje normový požadavek na zvukovou izolaci dveří u obytných místností.

VERZE: 21.11.2025