BYT B1.07.02

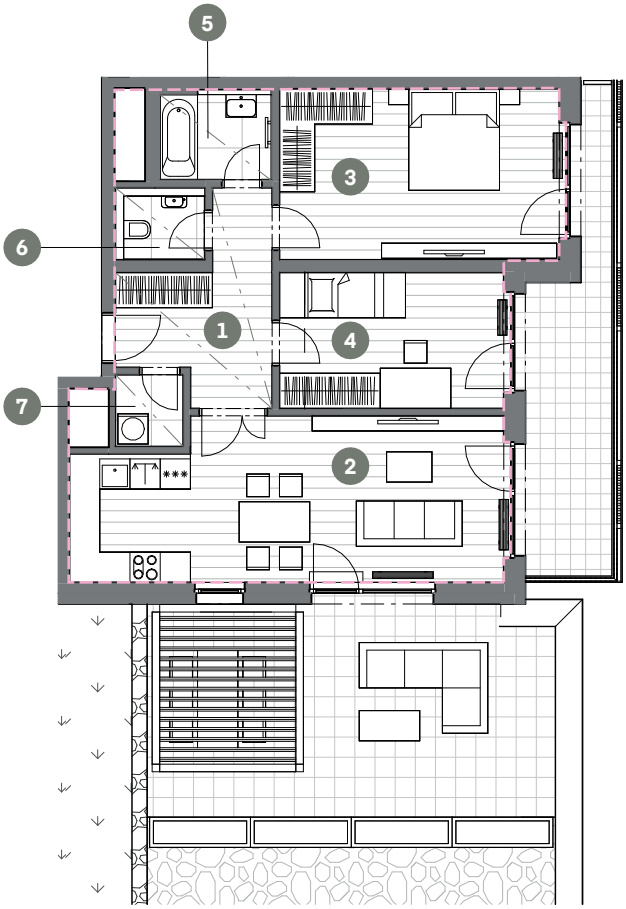

BYT 3+KK

Č.M.	NÁZEV MÍSTNOSTI	PLOCHA M²
1	CHODBA	9.2
2	OBÝVACÍ POKOJ + KK	27.3
3	LOŽNICE	19.1
4	POKOJ	12.3
5	KOUPELNA	3.7
6	WC	2.0
7	KOMORA	1.9

UŽITNÁ PLOCHA BYTU	75.5
CELKOVÁ PLOCHA BYTU	83.6
BALKON	14.3
TERASA	34.5

S

MĚŘÍTKO 1 : 150

0 1 2 3 4 5m

ZÓNOVÁNÍ

CELKOVÁ PLOCHA BYTU

SNÍŽENÝ PODHLED

7.NP POHLED



SCHÉMA PODLAŽÍ

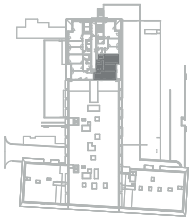

SITUACE

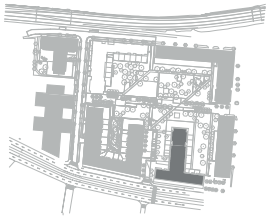

Upozornění: Schéma půdorysu představuje dispoziční řešení bytu. Zobrazené vybavení nábytkem, vestavěné skříně, kuchyňská linka včetně spotřebičů a pračky nejsou součástí dodávky bytu. Toto vybavení je zobrazeno pouze pro názornost. Specifikace pro konstrukce, povrchové úpravy a vybavení je předmětem přílohy "kvalitativní standard". Uvedená užitná plocha bytu se může během realizace stavby změnit. Umístění zařizovacích předmětů je v půdorysu zakresleno schématicky. Jednotka nesplňuje normový požadavek na zvukovou izolaci dveří u obytných místností.

VERZE: 21.11.2025