BYT B1.06.03

BYT 2+KK

Č.M.	NÁZEV MÍSTNOSTI	PLOCHA M²
1	CHODBA	6.9
2	OBÝVACÍ POKOJ + KK	22.1
3	LOŽNICE	12.8
4	KOUPELNA	4.9

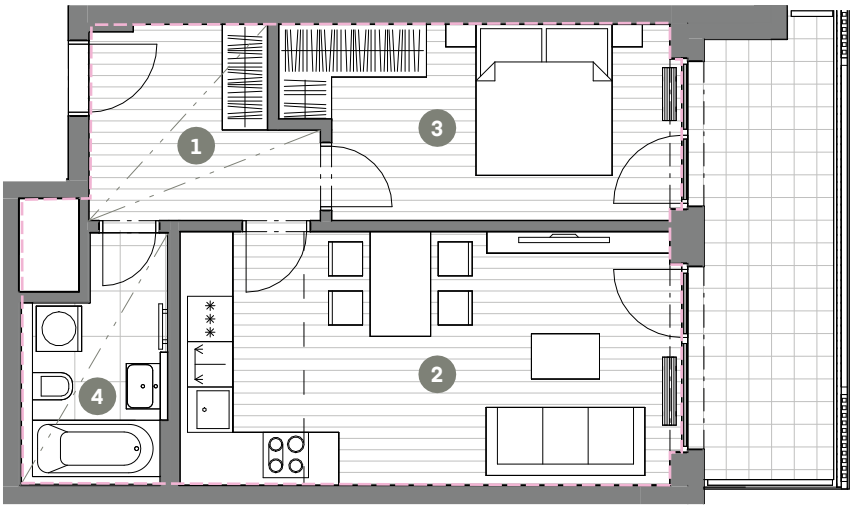

UŽITNÁ PLOCHA BYTU	46.7
CELKOVÁ PLOCHA BYTU	51.0
BALKON	11.4

S

MĚŘÍTKO 1 : 100

0 1 2 3 4 5m

ZÓNOVÁNÍ

CELKOVÁ PLOCHA BYTU

SNÍŽENÝ PODHLED

6.NP POHLED

SCHÉMA PODLAŽÍ

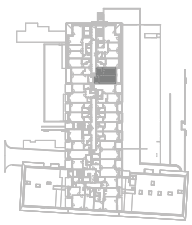

SITUACE

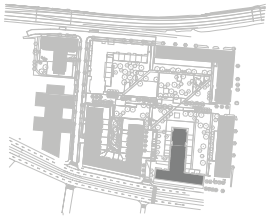

Upozornění: Schéma půdorysu představuje dispoziční řešení bytu. Zobrazené vybavení nábytkem, vestavěné skříně, kuchyňská linka včetně spotřebičů a pračky nejsou součástí dodávky bytu. Toto vybavení je zobrazeno pouze pro názornost. Specifikace pro konstrukce, povrchové úpravy a vybavení je předmětem přílohy "kvalitativní standard". Uvedená užitná plocha bytu se může během realizace stavby změnit. Umístění zařizovacích předmětů je v půdorysu zakresleno schématicky. Jednotka nesplňuje normový požadavek na zvukovou izolaci dveří u obytných místností.

VERZE: 21.11.2025