# BYT B1.01.01

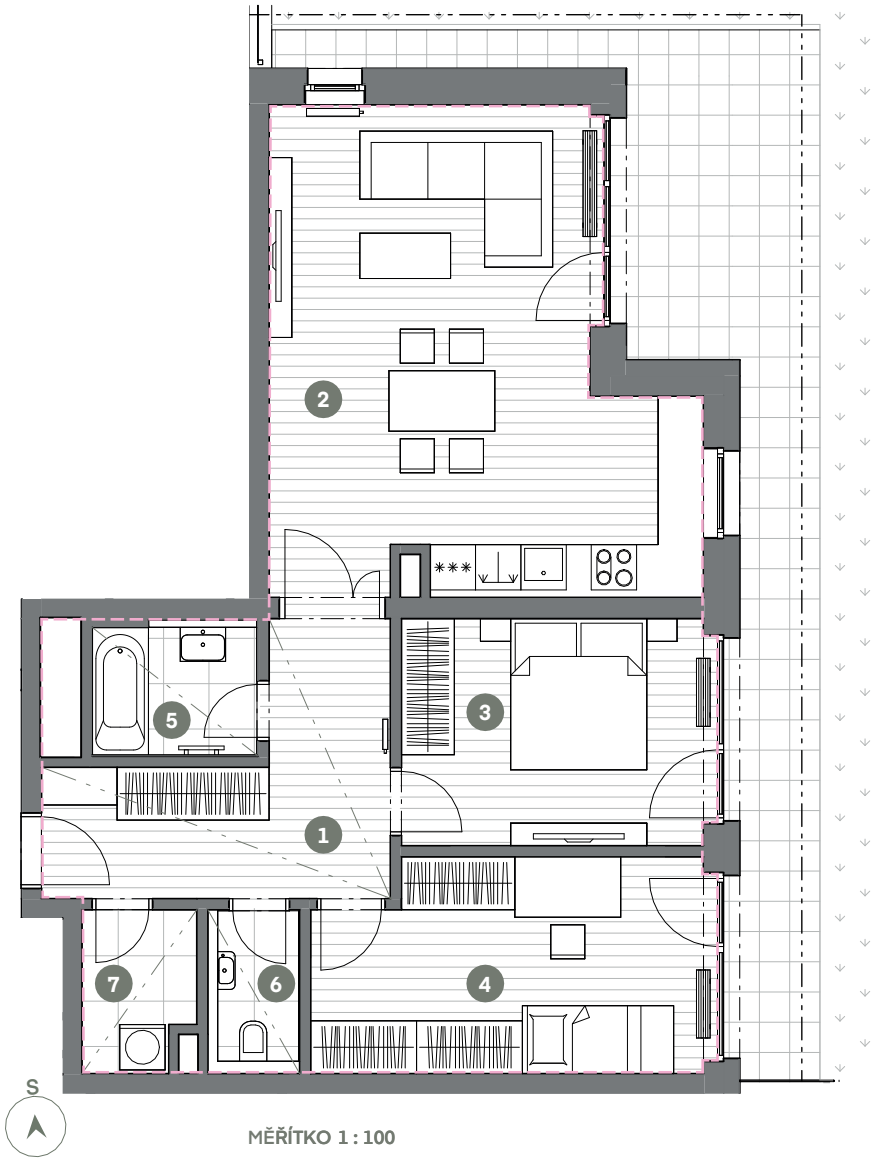


MĚŘÍTKO 1 : 100

0 1 2 3 4 5m

CELKOVÁ PLOCHA BYTU

SNÍŽENÝ PODHLED

## BYT 3+KK

| Č.M. | NÁZEV MÍSTNOSTI | PLOCHA M² |
|---|---|---|
| 1 | CHODBA | 11.2 |
| 2 | OBÝVACÍ POKOJ + KK | 31.8 |
| 3 | LOŽNICE | 12.5 |
| 4 | POKOJ | 14.5 |
| 5 | KOUPELNA | 3.7 |
| 6 | WC | 2.1 |
| 7 | KOMORA | 3.1 |

| | |
|---|---|
| UŽITNÁ PLOCHA BYTU | 78.9 |
| CELKOVÁ PLOCHA BYTU | 86.2 |
| TERASA | 27.8 |
| PŘEDZAHRÁDKA | 172.5 |

1.NP POHLED



SCHÉMA PODLAŽÍ

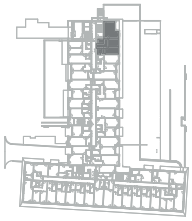

SITUACE

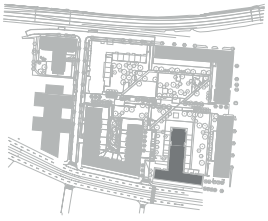

Upozornění: Schéma půdorysu představuje dispoziční řešení bytu. Zobrazené vybavení nábytkem, vestavěné skříně, kuchyňská linka včetně spotřebičů a pračky nejsou součástí dodávky bytu. Toto vybavení je zobrazeno pouze pro názornost. Specifikace pro konstrukce, povrchové úpravy a vybavení je předmětem přílohy "kvalitativní standard". Uvedená užitná plocha bytu se může během realizace stavby změnit. Umístění zařizovacích předmětů je v půdorysu zakresleno schématicky. Jednotka nesplňuje normový požadavek na zvukovou izolaci dveří u obytných místností.

VERZE: 21.11.2025